



### SONDA PARA GASTROSTOMIA M-NUTRI COM CONECTOR- ENFIT

Indicado para administração de dietas em pacientes que estejam impossibilitados de se alimentar por via oral. O produto possui como princípio de funcionamento a geração da comunicação externa até o estômago do paciente, de forma a permitir a administração de dietas e medicamentos. Destina-se a pacientes com fistula gastrocutânea pré-existente ou criada durante um procedimento Stamm ou Witzel.

- Fabricado em silicone, possui uma ponteira com balão e conector proximal com tripla derivação;
  - Administração de dieta;
  - Administração de medicamentos;
  - Válvula para insuflação do balão, com cor diferenciada.
- Possui marcações indicando o tamanho e a capacidade máxima do balão;
- Possui marcações que indicam o posicionamento em 2, 4 e 6 cm;
- Produto esterilizado em ETO (óxido de etileno).



### DISPONÍVEL NAS VERSÕES

CÓDIGO	TAMANHO	VOLUME	COR DO CONECTOR
95477	12 Fr	5 ml	Branco
95478	14 Fr	5 ml	Verde
95479	16 Fr	5 ml	Laranja
95480	18 Fr	20 ml	Vermelho
95481	20 Fr	20 ml	Amarelo
95482	22 Fr	20 ml	Roxo
94591	24 Fr	20 ml	Azul

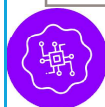

TRIPLA DERIVAÇÃO

Registro Anvisa: 80020559009

Referência: Instrução de uso da Sonda para Gastrotomia M-NUTRI com conector Enfit e Ficha Técnica da Sonda para Gastrotomia M-NUTRI CONECTOR- ENFIT